Купить квартиру за 2 950 000 рублей на Кострома, Центральная улица, 25

Костромская область, Кострома, Центральная улица, 25

2 950 000 Р
89 394Р за м^2

33.00 м^2	7.00 м^2	5 из 5
Общая	Кухня	Этаж

Продается однокомнатная квартира площадью 32,7 кв.м, на 5 этаже 5-ти этажного кирпичного дома по адресу: Кострома ул.Центральная, дом 25. Кухня 7 кв.м , выход из комнаты на застекленную большую лоджию , В комнате есть возможность выделить спальную зону. сан.узел совмещенный, в прихожей встроенный шкаф для одежды. В квартире сделан ремонт. Красивый вид из окон. Район с хорошей экологией, транспортным сообщением и развитой инфраструктурой.Подъезд чистый. Во дворе достаточно места для парковки, оборудована детская площадка. Продажа в связи с переездом собственников в другой район. Код пользователя: 146371 Номер в базе: 3685295

0 с 18.04.2025, обновлен 18.04.2025

Продавец: Бендюк Владислав Владимирович

Телефон: +79607441853

Характеристики

Количество комнат	1	Этаж	5
Этажей всего	5	Площадь кухни	7.00 кв. м
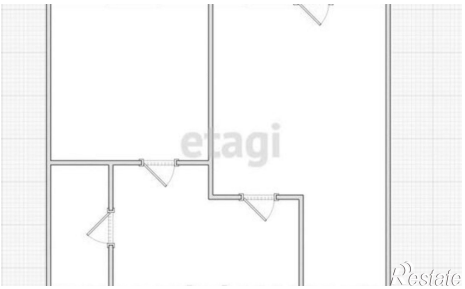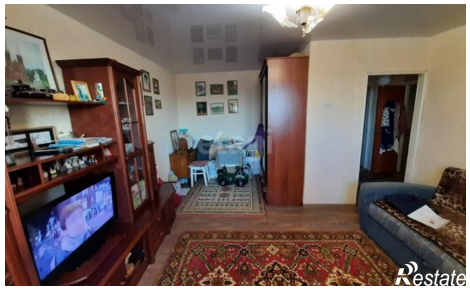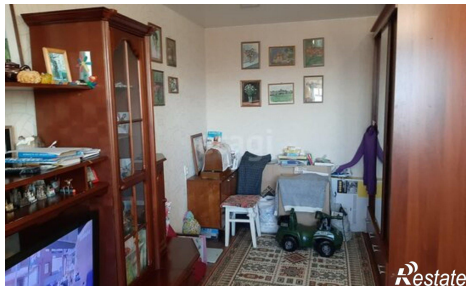
https://kostromskaya-oblast.restate.ru/obj/prodazha-odnokomnatnoy-kvartiri-kostroma-centralnaya-ulica-25-18231705048/